

OMRÅDESBESTÄMMELSER

GRÄNSBETECKNINGAR

— · — Planområdesgräns

ÄNDRAD LOVPLIK

Inom området ska nybyggnationer och nya anläggningar samrådas skriftligt med kommunen. Utöver de åtgärder som omfattas av bestämmelser i plan- och bygglagen (PBL) gäller detta även de åtgärder som listas nedan. Det skriftliga underlaget ska bestå av minst framställning av syftet med åtgärden, situationsplan, detaljritningar och materialbeskrivning.

Förutom den generella bygglovsplikten gäller inom hela bestämelseområdet utökad lovplikt för följande åtgärder:

- rivning av byggnad eller del av byggnad
- tillbyggnad för huvudbyggnad
- uppförande eller tillbyggnad av komplementbyggnader, attefallshus och ekonomibyggnader
- uppförande av murar, plank eller skärmtak
- omfärgning av byggnad, byte av fasadbeklädnad eller taktäckningsmaterial eller göra andra ändringar av byggnad som avsevärt påverkar dess yttre utseende
- att sätta upp eller väsentligt ändra skyltar eller ljusanordningar
- för uppförande av antenner och basstationer, radiosändande kommersiella radio-, IT- och teleanläggningar.
- för uppförande av solceller på fasad eller hustak.
- skogsplantering på åker-, ängs- och betesmark.
- för schaktning, fyllning och sprängning som påverkar tomtens höjdläge med mer än 0,5 meter eller annan förändring som väsentligt påverkar kulturmiljön.

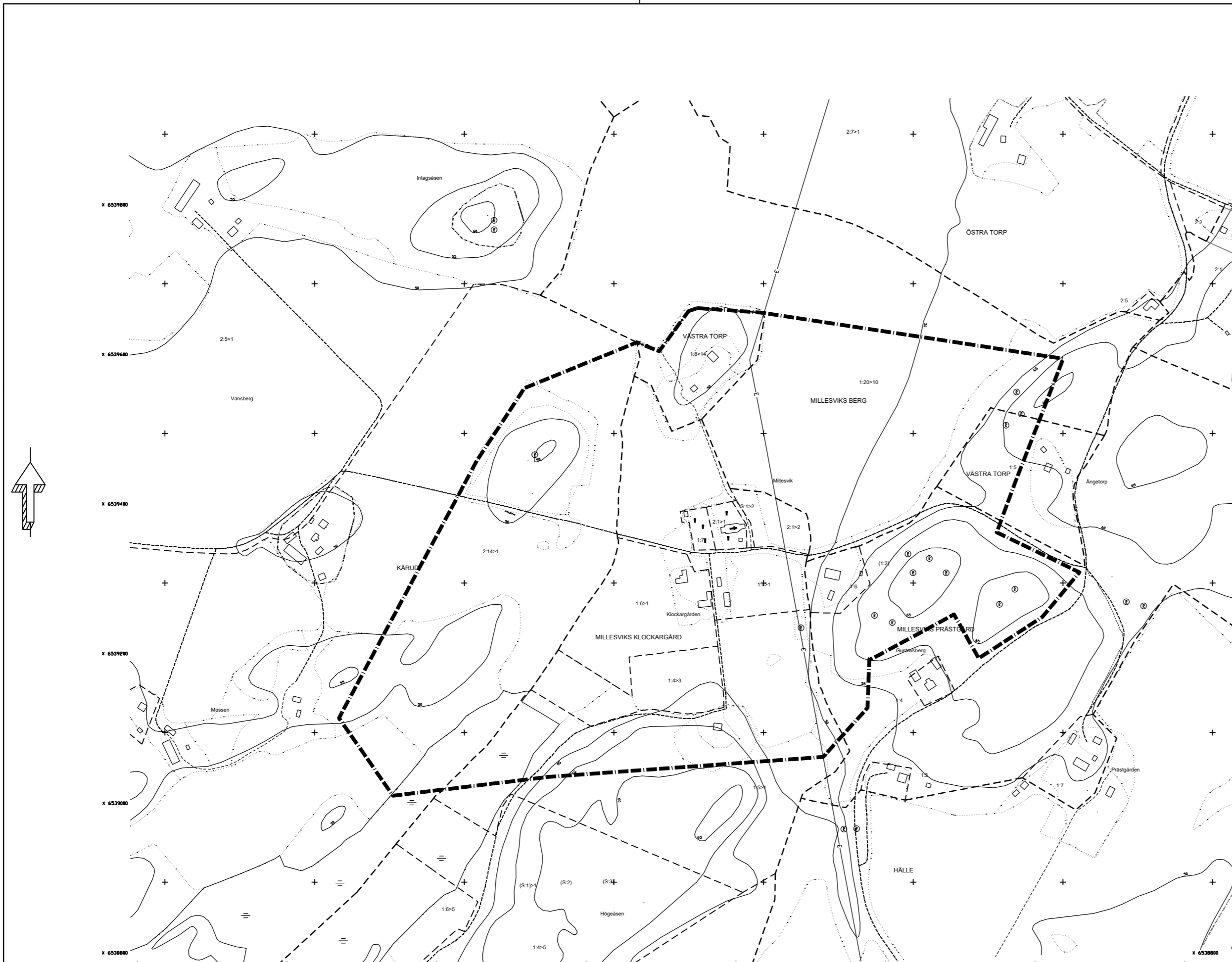

GRUNDKARTANS BETECKNINGAR

- — Traktgräns
- — Fastighetsgräns
- MILLESVIKS KLOCKARGÅRD 1:7
- Traktnamn
- Registernummer för fastighet
- Byggnader
- Kyrka
- Kyrkogård, begravningsplats
- Elledning
- Väg
- Höjdkurvor
- Ägoslagsgräns
- Forn-/kulturlämningområde
- Fornlämning
- Sankmark

GRUNDKARTA ÖVER DEL AV MILLESVIK SÄFFLE KOMMUN, VÄRMLANDS LÄN

GRUNDKARTAN ÄR FRAMSTÄLLD GENOM UTDRAK FRÅN FASTIGHETSKARTAN MILJÖ- OCH BYGGFÖRVALTNINGEN NOVEMBER 2023 KOORDINATSYSTEM I PLAN: SWEREF 99 13 30 KOORDINATSYSTEM I HÖJD: RH2000

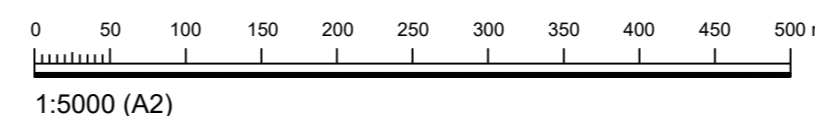

<input type="checkbox"/> Planprogram	<input checked="" type="checkbox"/> Planbeskrivning	<input checked="" type="checkbox"/> Granskningsutlåtande
<input type="checkbox"/> Samrådsredogörelse program	<input type="checkbox"/> Miljökonsekvensbeskrivning	<input type="checkbox"/> Gestaltungsprogram
<input type="checkbox"/>	<input type="checkbox"/> Fastighetsförteckning	<input type="checkbox"/> Kvalitetsprogram
<input type="checkbox"/>	<input checked="" type="checkbox"/> Samrådsredogörelse	<input type="checkbox"/> Illustration

Områdesbestämmelser för Millesvik

Säffle kommun	Värmlands län	Beslutsdatum	Instans
Antagandehandling 2024-04-08		Godkännande	
		Antagande	
		2024-04-19	MOB
Upprättad 2023-11-06	Reviderad 2024-02-07	Laga kraft	
		2024-05-22	MOB
Anna Lindstedt, Samhällsplanerare	Daniel Nordholm, Stadsarkitekt		
Peter Pettersson, Förvaltningschef	Annika Sahlén, Planhandläggare		